

**RURAL EXTRAIT PAR APPARTEMENT**

**Lot 17**

Fleximmo Investissement SA  
 Construction de 2x4 villas mitoyennes, d'un nouveau bâtiment avec 5 appartements, de la rénovation d'une maison et du changement d'affectation d'un rural classé en 8 appartements.  
 Art. 63 RF de la commune de Génolier - Chemin Derrière-l'Eglise.

Atelier Coplan sàrl - rte de Beaumont 2 - 1700 Fribourg - Tél. 026 426 00 40 - Fax 026 426 00 46 - arch@atelier-coplan.ch

date d'édition: 28.05.2020  
 format: 29.7/50.0 éch.: 1:50  
 N° plan: 17.1 Dess.: fm / dc

n° dossier  
 2018-190



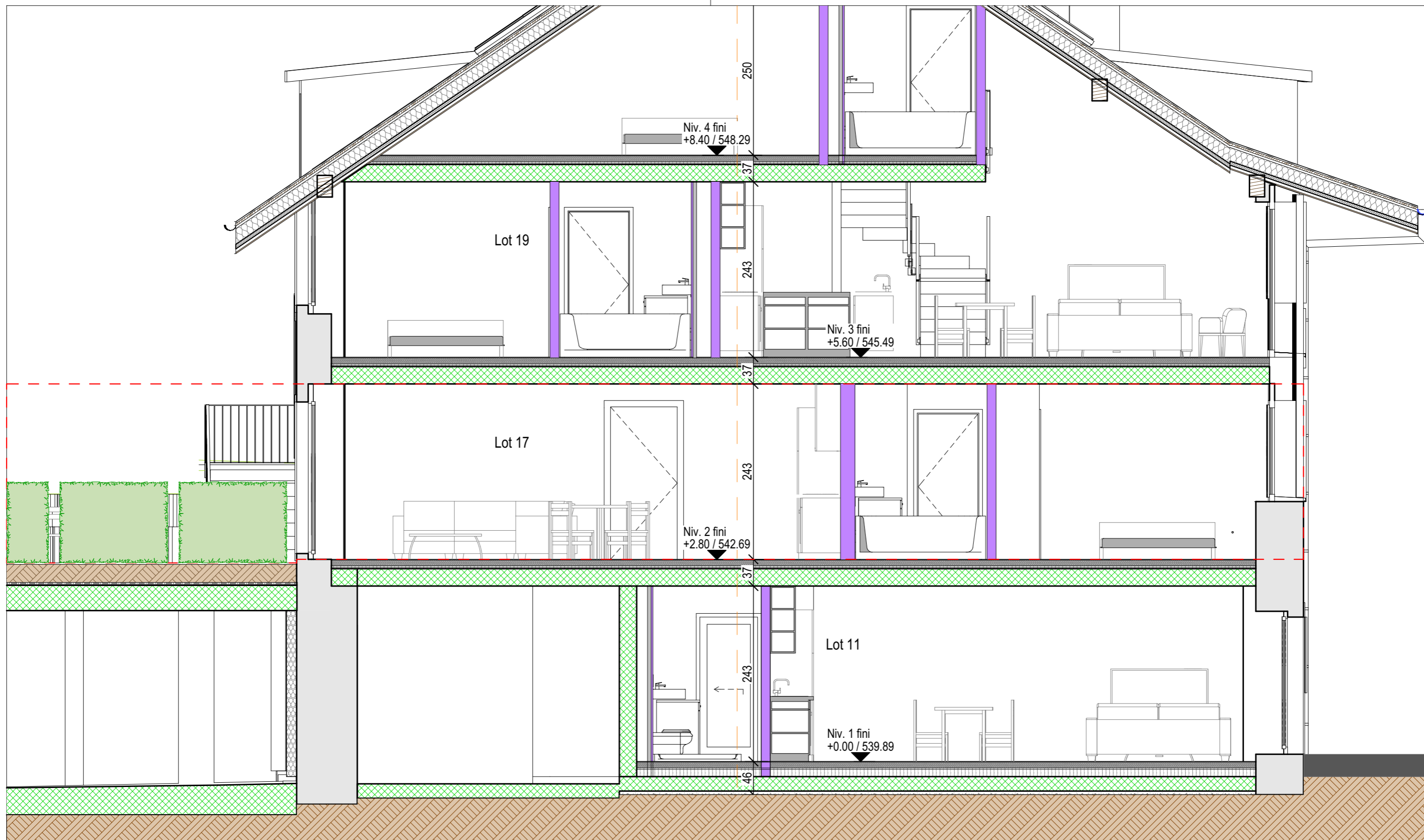

n° dossier 2018-190	<b>RURAL EXTRAIT PAR APPARTEMENT</b>	date d'édition:	28.05.2020
	<b>Lot 17 Coupe transversale</b>	format:	A3 éch.: 1:50
<b>coplan</b>	Fleximmo Investissement SA Construction de 2x4 villas mitoyennes, d'un nouveau bâtiment avec 5 appartements, de la rénovation d'une maison et du changement d'affectation d'un rural classé en 8 appartements. Art. 63 RF de la commune de Gèmolier - Chemin Derrière-l'Eglise.	N° plan:	17.2 Dess.: fm / dc
Atelier Coplan sàrl - rte de Beaumont 2 - 1700 Fribourg - Tél. 026 426 00 40 - Fax 026 426 00 46 - arch@atelier-coplan.ch			



Façade Nord

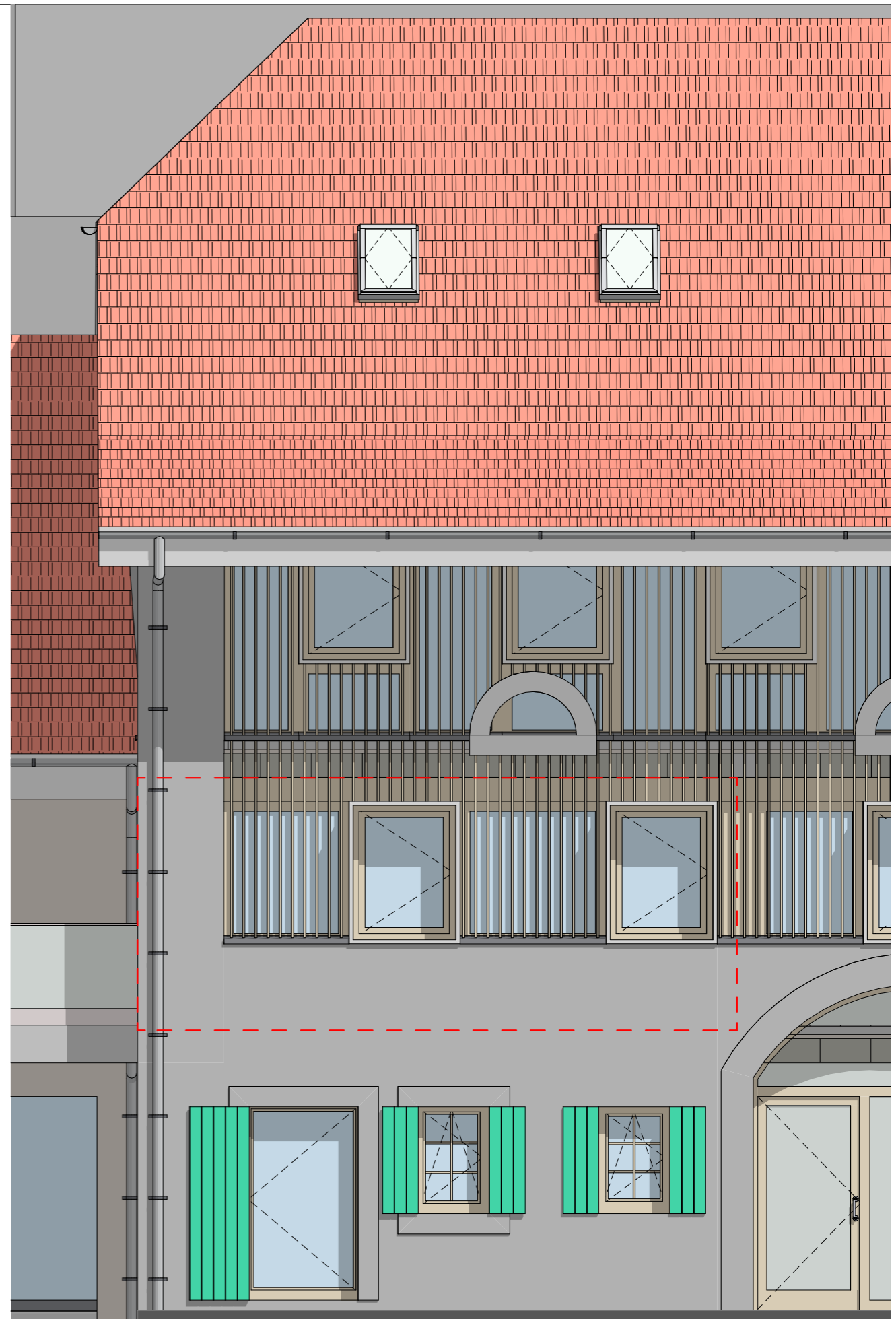

Façade Sud

n° dossier 2018-190	<b>RURAL EXTRAIT PAR APPARTEMENT</b>	date d'édition:	28.05.2020
	<b>Lot 17 Façades Nord / Sud</b>	format: A3	éch.: 1:50
coplan	Fleximmo Investissement SA Construction de 2x4 villas mitoyennes, d'un nouveau bâtiment avec 5 appartements, de la rénovation d'une maison et du changement d'affectation d'un rural classé en 8 appartements. Art. 63 RF de la commune de Génolier - Chemin Derrière-l'Eglise.	N° plan: 17.3	Dess.: fm / dc
		Atelier Coplan sàrl - rte de Beaumont 2 - 1700 Fribourg - Tél. 026 426 00 40 - Fax 026 426 00 46 - arch@atelier-coplan.ch	